

FORMATO EUROPEO PER
IL CURRICULUM VITAE



INFORMAZIONI PERSONALI

Nome **Montana Claudia Concetta Giovanna**
Indirizzo **[REDACTED]**
Telefono **[REDACTED]**
Cellulare: **[REDACTED]**
Fax **[REDACTED]**
E-mail **[REDACTED]**
Codice Fiscale **[REDACTED]**
Nazionalità **Italiana**
Data e Luogo di nascita **6 Settembre 1978, San Cataldo (CL)**
Titolare di Partita Iva **[REDACTED]**

ESPERIENZE LAVORATIVE

- Date (da – a)

DAL 1 DICEMBRE 2017 AL 31 LUGLIO 2018 II ANNUALITA' (PIANO DI ZONA 2012-2015)
DAL 1 FEBBRAIO 2017 AL 30 SETTEMBRE 2017 I ANNUALITA' (PIANO DI ZONA 2012-2015)

DAL 01/07/2015 AL 30/06/2016 III ANNUALITA'
Dal 01/12/2013 al 30/11/2014 II Annualita'
Dal 02/04/2012 al 01/04/2013 I Annualita'

- Nome e indirizzo del datore di lavoro

Comune di San Cataldo - Ente Capofila Distretto Socio-Sanitario D.11,
p.zza Papa Giovanni XXIII, 93017, San Cataldo (CL)

- Tipo di azienda o settore
- Tipo di impiego
- Principali mansioni e responsabilità

Ente Pubblico
Psicologo, Responsabile del Progetto B.E.F. (Incarico libero professionale)
Attività di Coordinamento del Servizio Distrettuale "Borse Esperienze Formative"
presso i Comuni del Distretto Socio-Sanitario D.11, finalizzato all'inserimento
lavorativo/Formativo di soggetti in situazione di svantaggio economico.

- Date (da – a)
- Nome e indirizzo del datore di lavoro
- Tipo di impiego

Dal 2 Aprile 2015 ad oggi – in itinere
Società Coop. Soc. "Nido D'Argento", via Cav. di Vittorio Veneto, Partinico (PA)

- Principali mansioni e responsabilità

Coordinatore Servizi Socio-assistenziali Distrettuali/Comunali (Incarico libero professionale) D.S.S. D. 11 – Comune Capofila San Cataldo
• **Attività di coordinamento del servizio Distrettuale "Home Care Premium: 2014"** (dal 02/04/2015 al 30/06/2017) e **Home Care Premium: 2017"** (dal 01/07/2017 ad oggi – in itinere) finalizzato a
• **Inclusione socio-lavorativa di soggetti non occupati disposti a sperimentare percorsi di tipo lavorativo-formativo, attraverso l'attivazione di risorse presenti sul territorio;**

- **Costruzione di una rete di servizi funzionale a rispondere alle esigenze sociali ed assistenziali dell'utenza destinataria dell'intervento.**
- **Sostegno attivo ad individui e famiglie mediante azioni che contribuiscano al benessere sociale.**

• Date (da – a)
 • Nome e indirizzo del datore di lavoro

Dal 29 Novembre 2014 al 31 Dicembre 2017

Centro "SPES" (precedentemente Associazione di Promozione Sociale "Omnia Academy"), via Soldato Tragna, Favara (AG)

• Tipo di azienda o settore
 • Tipo di impiego
 • Principali mansioni e responsabilità

Ente Privato

Psicologo – Progetto S.P.R.A.R. (Incarico libero professionale)

- **Attività di coordinamento e supporto psicologico agli ospiti accolti presso i Centri Accoglienza siti in San Cataldo (CL).**

• Date (da – a)
 • Nome e indirizzo del datore di lavoro
 • Tipo di azienda o settore
 • Tipo di impiego

Dal 16 Gennaio al 30 Maggio 2016

Presidio Ospedaliero "Umberto I" - U.O. "Oncologia", c.da Ferrante, 94100, Enna

• Principali mansioni e responsabilità

Ente Pubblico

Psicologo – Psicoterapeuta Progetto "Riabilitazione psicologica nei reparti critici" (Incarico libero professionale)

- **Attività di consulenza, supporto psicologico e psicoterapia ai pazienti oncologici.**

• Date (da – a)
 • Nome e indirizzo del datore di lavoro
 • Tipo di azienda o settore
 • Tipo di impiego

Dal 23 Settembre 2008 al 30 Settembre 2009 - (anni 1)

I.R.F. Padre Clemente Onlus, via B. Manfredi 21, 90046, Monreale (PA)

• Principali mansioni e responsabilità

Ente Privato

Coordinatore di Servizi Socio-Assistenziali Distrettuali/Comunali erogati in seno al "Progetto Dedalo" - D.S.S. D. 11 e D.S.S. D.8

- **Inserimento socio-lavorativo di soggetti in situazione di svantaggio socio-economico;**
- **Organizzazione delle attività di inserimento sociale e lavorativo** in raccordo con gli Enti Pubblici e/o del privato sociale no-profit che hanno dato la loro disponibilità allo svolgimento di un'esperienza di lavoro/formazione agli utenti individuati nel progetto.
- **Formazione ai soggetti coinvolti nell'inclusione socio-lavorativa;**
- **Attività di consulenza, orientamento e tutoraggio** rispetto allo sviluppo delle competenze civiche e sociali relative all'inclusione socio-lavorativa degli utenti.
- **Verifica e monitoraggio dei risultati** e delle criticità emerse per sviluppare conseguenti strategie di intervento.
- **Partecipazioni a convegni, seminari e/o corsi di aggiornamento.**

• Date (da – a)
 • Nome e indirizzo del datore di lavoro
 • Tipo di azienda o settore
 • Tipo di impiego

Dal 28/12/2009 al 31/12/2012

ADAS – IRES – CERISDI via Piave 14, 93100, Caltanissetta

Enti Privati

Operatore c/o Sportello Ufficio di Cittadinanza - Distretto Socio-Sanitario n. 8 di Caltanissetta (Contratto a progetto)

• Principali mansioni e responsabilità

- **Attività di consulenza e orientamento psicosociale** rispetto all'area del segretariato sociale (Legge 328/2000) e relativi ai servizi socio-assistenziali rivolti a tutti i cittadini.
- **Informazione e sostegno alle persone in situazione di disagio sociale**, individuate dai Servizi Sociali dei comuni del Distretto e segnalati da Enti pubblici del Territorio (Ministero della Giustizia, D.S.M., P.T., ser.T. altro).
- **Verifica e monitoraggio dei risultati** e delle criticità emerse per sviluppare conseguenti strategie di intervento.
- **Partecipazioni a convegni, seminari e/o corsi di aggiornamento.**

• Date (da – a)

Dal 05/03/2014 al 12/05/2014

• Nome e indirizzo del datore di lavoro

ACEFI ONLUS, via Mozart 28, 92024, Canicattì (AG)

• Tipo di azienda o settore

Ente di Formazione Professionale

• Tipo di impiego

Docente Psicologo

- Principali mansioni e responsabilità

- **Attività di formazione** in seno al corso di "O.S.A." (Operatore Socio-Assistenziale) Piano Giovani 2013/14 – n. 4 Moduli: "Elementi di Neuropsichiatria Infantile" (ore totali n. 144)

• Date (da – a)

Dal 12 al 28 febbraio 2013; dal 10 al 18 Aprile 2013

• Nome e indirizzo del datore di lavoro

ACEFI ONLUS, via Mozart 28, 92024, Canicattì (AG)

• Tipo di azienda o settore

Ente di Formazione Professionale

• Tipo di impiego

Docente Psicologo

- Principali mansioni e responsabilità

- **Attività di formazione** in seno al corso di "O.S.A." (Operatore Socio-Assistenziale) Avviso 20/2011 – 2 Moduli: "Neuropsichiatria Infantile" (n. ore: 60)

• Date (da – a)

Dal 30 Novembre 2012 al 5 Dicembre 2012; dal 8 al 12 Gennaio 2013
dal 15/05/2014 al 15/06/2014

• Nome e indirizzo del datore di lavoro

Istituto Scolastico "S. Quasimodo", via Mazzini 52, 92024, Canicattì (AG)

• Tipo di azienda o settore

Ente di Formazione Professionale

• Tipo di impiego

Docente Psicologo

- Principali mansioni e responsabilità

- **Attività di formazione** in seno al corso di "A.D.E.S.T." e "O.S.A." (Operatore Socio-Assistenziale) Piano Giovani 2013/14 – n. 4 Moduli: "Elementi di Neuropsichiatria Infantile" (n. 132 ore totali).

• Date (da – a)

Dal 15/05/2014 al 15/06/2014

• Nome e indirizzo del datore di lavoro

Istituto Scolastico "S. Quasimodo", via Mazzini 52, 92024, Canicattì (AG)

• Tipo di azienda o settore

Ente di Formazione Professionale

• Tipo di impiego

Docente Psicologo

- Principali mansioni e responsabilità

- **Attività di formazione** in seno al corso di "O.S.A." (Operatore Socio-Assistenziale) Piano Giovani 2013/14 – n. 1 Modulo: "Psicologia dell'età evolutiva" (n. 36 ore totali).

- Date (da – a)
- Nome e indirizzo del datore di lavoro

- Tipo di azienda o settore
- Tipo di impiego
 - Principali mansioni e responsabilità

- Date (da – a)
- Nome e indirizzo del datore di lavoro

- Tipo di azienda o settore
- Tipo di impiego
 - Principali mansioni e responsabilità

- Date (da – a)
- Nome e indirizzo del datore di lavoro

- Tipo di azienda o settore
- Tipo di impiego
 - Principali mansioni e responsabilità

- Date (da – a)
- Nome e indirizzo del datore di lavoro

- Tipo di azienda o settore
- Tipo di impiego
 - Principali mansioni e responsabilità

- Date (da – a)
- Nome e indirizzo del datore di lavoro
- Tipo di azienda o settore
- Tipo di impiego
 - Principali mansioni e responsabilità

Dal 1 al 11 febbraio 2013; dal 11 al 22 Marzo 2013

Cooperativa Sociale Onlus "Pegaso", via Glazia Deledda, 92020, Palma Di Montechiaro (AG)

Ente di Formazione Professionale

Docente Psicologo

- **Attività di formazione** in seno al corso di "O.S.A." (Operatore Socio-Assistenziale") Avviso 20/2011 – n. 2 Moduli: "Tecniche di Sostegno alla Persona" (n. 84 ore totali).

Dal 3 al 8 Gennaio 2013; dal 21 Febbraio al 1 Marzo 2013; dal 01/04/2014 al 30/04/2014

Cooperativa Sociale Onlus "Pegaso", via Glazia Deledda, 92020, Palma Di Montechiaro (AG)

Ente di Formazione Professionale

Docente Psicologo

- **Attività di formazione** in seno al corso di "O.S.A." (Operatore Socio-Assistenziale") Avviso 20/2011 – n. 4 Moduli: "Elementi di Neuropsichiatria Infantile" (n. 132 ore totali).

Dal 10 Dicembre 2012 al 14 Febbraio 2012

Associazione AESTUS, via Resuttana 360, 90146, Palermo – Progetto "Jambo Rafiki- Operatore della Ristorazione" – Avviso n.1/2011

Ente Privato

Docente Psicologo

- **Attività di formazione** – Modulo: "Socializzazione" (n. ore totali: 40)

Dal 19 Marzo al 29 Aprile 2013

Associazione AESTUS, via Resuttana 360, 90146, Palermo – Progetto "Jambo Rafiki- Operatore della Ristorazione" – Avviso n.1/2011

Ente Privato

Docente Psicologo

- **Attività di formazione** – Modulo: "Orientamento" (n. ore totali: 40)

Dal 1 Marzo 2012 al 30 Settembre 2012

A.S.P. di Enna, Ser. T., via Diaz, 94100, Enna

Ente Pubblico

Psicologo, Psicoterapeuta (Contratto di Prestazione libero professionale)

- Individuazione delle aree di personalità a rischio di scompenso psicopatologico;
- Contenimento emotivo del disagio psicologico manifesto e latente;
- Somministrazione di strumenti psicodiagnostici, inserimento dati in piattaforma de "L'osservatorio epidemiologico nazionale dipendenze", stesura di report e relazioni tecniche;
- Gruppo-analisi.

- Date (da – a)
- Nome e indirizzo del datore di lavoro
- Tipo di azienda o settore
- Tipo di impiego
- Principali mansioni e responsabilità

Dal 01/11/2011 al 30/11/2011 - dal 01/05/2012 al 31/05/2012
Mondo Vacanze s.r.l., via Sen Sammartino 73, 92024, Canicatti (AG)

Ente di Formazione Professionale

Docente Psicologo

- **Attività di formazione per adulti** in seno al corso di "Animatore Turistico" (n. 32 ore totali).

- Date (da – a)
- Nome e indirizzo del datore di lavoro

Da Gennaio 2010 ad oggi

Studio di psicoterapia, consulenza e riabilitazione psicoeducativa, via Mattarella 25, 93010, Delia (CL)

- Tipo di azienda o settore
- Tipo di impiego
- Principali mansioni e responsabilità

Ente Privato

Psicologo, Psicoterapeuta

- **Attività di consulenza e riabilitazione psicoterapica e psicoeducativa** rivolta ad adulti, coppie, famiglie e minori con disagi psichici.
- **Utilizzo di software innovativi e di tecnologie multimediali in ambito psicoeducativo.**

- Date (da – a)
- Nome e indirizzo del datore di lavoro
- Tipo di azienda o settore
- Tipo di impiego
- Principali mansioni e responsabilità

Da Ottobre 2005 ad oggi

Caritas Diocesana, via Acquaviva n° 3, Caltanissetta

Ente Privato

Psicologo Volontario

- **Sostegno socio-psicologico** agli individui e alle famiglie in condizioni di disagio socio-economico e psicologico;
- **Attività di studio e prevenzione del disagio**, campagne di sensibilizzazione contro i comportamenti a rischio sotto il profilo socio-sanitario;
- **Ideazione e realizzazione percorsi formativi rivolti ad adulti inerenti tematiche attualmente pregnanti e gestione di gruppi di lavoro** (Comunicazione e integrazione interculturale; stereotipi e pregiudizi; ascolto attivo ed empatico, guida alle relazioni d'aiuto,...).
- **Docente** in percorsi formativi rivolti alle istituzioni scolastiche.

- Date (da – a)
- Nome e indirizzo del datore di lavoro
- Tipo di azienda o settore
- Tipo di impiego
- Principali mansioni e responsabilità

Da Ottobre 2009 ad oggi

Piattaforma telematica "Corsi On Web"

Ente Privato

Psicologo Formatore

- **Attività di ideazione, progettazione, stesura, monitoraggio e valutazione di percorsi formativi telematici rivolti ad utenti professionisti dei settori relativi alle risorse umane, istruzione, formazione, sanità, sociale**

- Date (da – a)
- Nome e indirizzo del datore di lavoro
- Tipo di azienda o settore
- Tipo di impiego
- Principali mansioni e responsabilità

Dal 20 gennaio al 15 maggio 2010

Ist. Comprensivo "P. Leone", via L. Radice, 8, 93000 Caltanissetta

Direzione Didattica

Psicologo (contratto di prestazione d'opera intellettuale)

- **Attività di formatore e di gestore piattaforma P.O.N.** in riferimento al seguente percorso formativo (**progetti PON**): "Imparare imparando", corso sull'acquisizione delle competenze metacognitive (**Progetto PON**), a.s. 2009/2010; Target alunni).

- Date (da – a)
- Nome e indirizzo del datore di lavoro
- Tipo di azienda o settore
- Tipo di impiego
- Principali mansioni e responsabilità

Dal 15 Settembre 2006 al 15 Giugno 2009

I Circolo, vl. Dei Platani, San Cataldo (CL)

Direzione Didattica

Psicologo (Contratto di collaborazione coordinata e continuativa)

- 1. Consulenza, orientamento e sostegno psicologico** rivolti al personale scolastico (alunni e docenti) e parascolastico (famiglie):
 - nell'ambito del progetto "**Consulenza psicologica e orientamento**" nell'A.S. 2006/2007 dal 15 settembre 2006 a 15 giugno 2007. Mesi: 9 (impegno settimanale: ore 10);
 - nell'ambito del progetto "**Consulenza psicologica e orientamento**" nell'A.S. 2007/2008 dal 1 settembre 2007 a 15 giugno 2008. Mesi: 9, giorni 15 (impegno settimanale: ore 10);
 - nell'ambito del progetto denominato "**Lo sportello inclusione**" nell'A.S. 2008/2009 dal 19 dicembre al 10 giugno 2009. Mesi: 5 e 12 giorni (impegno settimanale: ore 15).
- 2. Attività di formatore e di gestore piattaforma P.O.N.** in seno ai seguenti percorsi formativi ("Competenze per lo sviluppo 2007-2013" relativi a:
 - "**Parent training sull'Educazione alla Salute**" da 1 febbraio a 31 maggio 2007 (mesi 3; n. ore 30; n. ore settimanali: 2,5) rivolto ai genitori degli alunni;
 - "**Corso sui DSA e problematiche relazionali**" da 1 febbraio a 31 maggio 2007 (mesi 3; n. ore 30; n. ore settimanali: 2,5) rivolto ai docenti del circolo;
 - **Corso sui DSA, difficoltà nell'orientamento spazio-temporale e disagio relazionale** dal titolo: "Specificità, singolarità: la scuola crea e inventa occasioni di apprendimento" dal 15 settembre a 20 dicembre 2008 (mesi 3; n. 30 ore; n. ore settimanali: 2,5) rivolto a docenti.

- Date (da – a)
- Nome e indirizzo del datore di lavoro
- Tipo di azienda o settore
- Tipo di impiego
- Principali mansioni e responsabilità

Anni 2009; 2010; 2011 (di seguito specificati)

Il Circolo, via S.M. Mazzarello, San Cataldo (CL)

Direzione Didattica

Psicologo (contratto di prestazione d'opera intellettuale)

Attività di psicologo formatore in seno al progetto PON "**Competenze per lo sviluppo**" (**Progetto PON** a.s. 2007/2008- 2008/2009-2009/2010-2010/2011; target alunni).

- assistenza alunni diversamente abili nel corso "Leggo, creo, danzo" dal 1 marzo al 31 maggio 2009 (mesi 3; n. ore 30 totali; n. ore settimanali: 2,3);
- assistenza all'infanzia nel corso "Le competenze tecnologiche del genitore" dal 15 gennaio al 15 giugno 2010 (mesi 6; n. 80 ore totali; n. ore settimanali: 3,47);
- assistenza all'infanzia nel corso "I disturbi dell'alimentazione" dal 1 febbraio al 31 maggio 2011 (mesi 3; n. 80 ore totali; n. ore settimanali circa 4,7)

- Date (da – a)
- Nome e indirizzo del datore di lavoro
- Tipo di azienda o settore
- Tipo di impiego
- Principali mansioni e responsabilità

Dal 18 marzo al 18 giugno 2009
I Circolo Didattico, via Napoleone Colajanni, 93100, Caltanissetta

Direzione Didattica
Psicologo (contratto di prestazione d'opera intellettuale)
 - **Attività di formatore** in seno al seguente percorso formativo (**progetti PON**):
 - Percorso sull'apprendimento e sulle strategie metacognitive (**Progetto PON a.s. 2008/2009**; target alunni)

- Date (da – a)
- Nome e indirizzo del datore di lavoro
- Tipo di azienda o settore
- Tipo di impiego
- Principali mansioni e responsabilità

Dal 01/07/2008 al 10/09/2008
Comune di Delia, via Cap. Lo Porto, 1

Ente Pubblico
Psicologo (Contratto di collaborazione coordinata e continuativa)
Attività di consulenza e orientamento

- Date (da – a)
- Nome e indirizzo del datore di lavoro
- Tipo di azienda o settore
- Tipo di impiego
- Principali mansioni e responsabilità

Dal 15 Aprile al 15 Giugno 2008 – dal 7 Maggio al 15 Giugno 2010
Istituto Comprensivo, via G. Dolce, 8, Delia (CL)

Direzione Didattica
Psicologo (contratto di prestazione d'opera intellettuale)
 • Corso in favore degli alunni per **"promuovere il successo scolastico, le pari opportunità e l'inclusione sociale e prevenire ed affrontare il disagio giovanile"** tenutosi dal 15 Aprile al 15 Giugno 2008 (mesi 2; n. 15 ore; n. ore settimanali: 1,66);
 • Assistente parentale nel corso **"Genitori ...in scena"** dal 07/05/2010 al 15/06/2010 (mesi 1, giorni 8; n. 80 ore; n. ore settimanali: 3,33);

- Date (da – a)
- Nome e indirizzo del datore di lavoro
- Tipo di azienda o settore
- Tipo di impiego
- Principali mansioni

Da Aprile 2008 a Luglio 2008
EFAL, via Mattarella, 93100, Caltanissetta

Ente Formazione Addestramento al Lavoro
Docente Psicologo
Attività di formatore per alunni, in seno al corso **O.S.A.**

- Date (da – a)
- Nome e indirizzo del datore di lavoro
- Tipo di azienda o settore
- Tipo di impiego
 - Principali mansioni e responsabilità

Dal 15 Marzo al 15 Giugno 2008
Istituto Comprensivo, via Cav. di Vittorio Veneto, Serradifalco (CL)

Direzione Didattica
Psicologo (Contratto di collaborazione coordinata e continuativa)
 • **Consulenza, orientamento e sostegno psicologico** rivolti al personale scolastico (alunni e docenti) e parascolastico (famiglie).
 • **Attività di formatore** per docenti, alunni e genitori.

- Date (da – a)
- Nome e indirizzo del datore di lavoro
- Tipo di azienda o settore
- Tipo di impiego
- Principali mansioni e responsabilità

Da Marzo 2007 a Dicembre 2007

Banca "Don Rizzo", via V. Emanuele II, Alcamo (sede centrale); Partinico (filiale)

Banca di Credito Cooperativo

Psicologo formatore

Attività di formazione aziendale rivolta ai managers e ai collaboratori, avente la finalità di pervenire ad una diagnosi organizzativa.

- Date (da – a)
- Nome e indirizzo del datore di lavoro
- Tipo di azienda o settore
- Tipo di impiego
- Principali mansioni e responsabilità

Da Dicembre 2006 a Giugno 2007

"Oikos", v.le Trieste, 10, Caltanissetta

Società Cooperativa Sociale – Ente Privato

Psicologo operatore "Progetto Paideia" c/o IV Circolo, Caltanissetta

Centro di Ascolto psicologico (consulenza, realizzazione percorsi formativi) rivolto ad alunni, docenti, famiglie.

- Date (da – a)
- Nome e indirizzo del datore di lavoro

Dal 03/10/2005 al 02/10/2006

Caritas Diocesana, via Acquaviva n° 3, Caltanissetta - **Servizio Civile Nazionale**

- Tipo di azienda o settore
- Tipo di impiego
- Principali mansioni e responsabilità

Ente Privato

Operatore psicologo del Servizio Civile Nazionale

- **Sostegno socio-psicologico** agli individui extracomunitari e alle loro famiglie;
- **Attività di studio e prevenzione del disagio**, campagne di sensibilizzazione contro i comportamenti a rischio sotto il profilo socio-sanitario;
- **Ideazione e realizzazione percorsi formativi inerenti tematiche attualmente pregnanti e gestione di gruppi di lavoro** (Comunicazione e integrazione interculturale; stereotipi e pregiudizi; ascolto attivo ed empatico, guida alle relazioni d'aiuto,...).
- **Operatore psicologo** nell'ambito del "Progetto Patrizia" (attività di sensibilizzazione rispetto alle tematiche della sessualità, HIV, dipendenza da droga, alcol, fumo).
- **Operatore psicologo** nel corso sull' "Educazione alla multiculturalità" rivolto alle istituzioni scolastiche.

- Date (da – a)
- Nome e indirizzo del datore di lavoro
- Tipo di azienda o settore
- Tipo di impiego
- Principali mansioni e responsabilità

Da Ottobre 2006 ad Ottobre 2009

AIES, via Pitrè 14, Caltanissetta

Associazione Italiana Educazione alla Salute

Psicologo Socio

Ideazione e realizzazione **progetti formativi** nelle istituzioni relative ai fattori intrapsichici e socio-culturali che condizionano le scelte e le abitudini di vita degli individui. Gruppi di studio e di ricerca. Percorsi di auto-formazione.

- Date (da – a)
- Nome e indirizzo del datore di lavoro
- Tipo di azienda o settore
- Tipo di impiego
- Principali mansioni e

Da Novembre 2006 a Dicembre 2010

AFDA, v.le L. La Verde 5, Delia (CL)

Associazione Famiglie Diversamente Abili

Psicologo

Consulenza, sostegno psicologico, percorsi formativi volti al miglioramento della qualità

responsabilità

della vita dell'entourage parentale dei soggetti portatori di handicap.

• Date (da – a)

Dal 1 novembre 2006 a 30 gennaio 2007

• Nome e indirizzo del datore di lavoro

I.I.S. "Sen. Di Rocco", via Leone XIII, Caltanissetta

• Tipo di azienda o settore

Istituto d'Istruzione Superiore

• Tipo di impiego

Psicologo addetto all'Orientamento scolastico e professionale – (contratto di collaborazione coordinata e continuativa)

• Principali mansioni e responsabilità

Percorso formativo volto a sostenere e potenziare le risorse funzionali ad intraprendere scelte formative e professionali in sintonia con la personalità e il percorso di vita di ciascun partecipante attraverso colloqui individuali, tecniche di gruppo, strumenti specifici (**Progetto PON a.s. 2006/2007**)

• Date (da – a)

Da Settembre 2005 a Gennaio 2007

• Nome e indirizzo del datore di lavoro

Cepu s.r.l. , viale della Vittoria n° 271, Agrigento

• Tipo di azienda o settore

Ente di formazione

• Tipo di impiego

Tutor

• Principali mansioni e responsabilità

Individuazione metodo di studio efficace e personalizzato.

Potenziamento delle strategie metacognitive.

• Date (da – a)

Triennio 2004-2005-2006

• Nome e indirizzo del datore di lavoro

CIA (Confederazione Italiana Agricoltori), p.zza Marconi, 12, Caltanissetta

• Tipo di azienda o settore

Settore Agricolo

• Tipo di impiego

Psicologo formatore

• Principali mansioni e responsabilità

3. Individuazione delle risorse individuali e relazionali.

4. Potenziamento delle strategie comunicative

• Date (da – a)

Dal 15 Marzo 2004 al 15 Marzo 2005.

• Nome e indirizzo del datore di lavoro

A.U.S.L. n° 2 di Caltanissetta – Consultorio Familiare n° 2, viale R. Margherita, 93100, Caltanissetta

• Tipo di azienda o settore

Ente Pubblico

• Tipo di impiego

Psicologa – Psicoterapeuta Specializzanda tirocinante

• Principali mansioni e responsabilità

• **Consulenza psicologica e interventi di sostegno** per problematiche relative alle **relazioni di coppia, processi educativi e alle funzioni genitoriali**, ai casi di affidamento pre-adoptivo e adozione nazionale, nonché ai casi inviati dall'autorità giudiziaria (Tribunale per i Minori di Caltanissetta); assistenza ai corsi di psicoprofilassi al parto (metodo RAT, training autogeno)

• **Colloqui anamnestici e informativi**; somministrazione, codifica e interpretazione degli strumenti psicodiagnostici.

• **Partecipazione al "Progetto Cupido"** inerente all'educazione degli adolescenti alla salute, alla sessualità ed all'affettività (Istituto Tecnico Commerciale, Caltanissetta).

- Date (da – a)
- Nome e indirizzo del datore di lavoro
- Tipo di azienda o settore
- Tipo di impiego
- Principali mansioni e responsabilità

Anni Accademici 2006/2007 – 2008/2009

A.U.S.L. n° 2 di Caltanissetta – Comunità Terapeutica Assistita, via Chiarandà, 93100, Caltanissetta

Ente Pubblico

Psicologa – Psicoterapeuta Specializzanda tirocinante

- **Colloqui anamnestici e informativi**, somministrazione, codifica e interpretazione degli strumenti psicodiagnostici.

- Date (da – a)
- Nome e indirizzo del datore di lavoro

Da Gennaio 2006 a Dicembre 2011

Diocesi di Caltanissetta, c/o Curia Vescovile, viale Regina Margherita, 93100, Caltanissetta

Psicologo Formatore Volontario

Ideazione e realizzazione percorsi formativi consistenti nella trattazione di aspetti psicologici relativi alla dimensione spirituale:

- **Percorso “Con te...sulla via di Damasco”** rivolto a giovani universitari e laureati (anno 2006);
- **Percorso diocesano “Alternativa-mente”** organizzato dalla Compagnia di S.Orsola e rivolto alle giovani di tutta la diocesi di Caltanissetta (anni 2007/2008);
- **Percorso diocesano vocazionale organizzato dall’Ufficio Diocesano Vocazioni** “In cammino verso la luce” rivolto ai giovani seminaristi (anni 2009/2010);
- **Percorso diocesano vocazionale organizzato dall’Ufficio Diocesano Vocazioni**: “Ho una bella notizia: lo l’ho incontrato!” (anno 2010);
- **Percorso diocesano vocazionale organizzato dall’Ufficio Diocesano Vocazioni** per adolescenti: “Limite e desiderio” (anno 2011/2012).

ISTRUZIONE E FORMAZIONE

- Date (da – a)
- Nome e tipo di istituto di istruzione o formazione
- Principali materie / abilità professionali oggetto dello studio
- Qualifica conseguita

Da Gennaio 2005 a Dicembre 2009

“ALETEIA”, Scuola di Specializzazione Quadriennale in Psicoterapia ad orientamento cognitivo

Riconosciuta dal MURST con Decreto del 29/01/2001

Psicopatologia, psicologia clinica, psicodiagnostica, psicofisiologia, neuropsicologia, biofeedback, psicoterapia cognitivo-costruttivista, Mindfulness, musicoterapia, videotecnica, analisi personale e di gruppo.

Specializzazione Quadriennale in Psicoterapia ad orientamento Cognitivo

- Date (da – a)
- Nome e tipo di istituto di istruzione o formazione
- Qualifica conseguita

Anno 2006

“ALETEIA”, Scuola di Specializzazione in Psicoterapia ad orientamento cognitivo

Riconosciuta dal MURST con Decreto del 29/01/2001

Master di I Livello in Psicoterapia Cognitiva

- Date (da – a)
- Nome e tipo di istituto di istruzione o formazione
- Qualifica conseguita

Anno 2005

Università degli Studi di Palermo – Ufficio Esami di Stato

Abilitazione all’esercizio della Professione di Psicologo

- Date (da – a)
- Nome e tipo di istituto di istruzione o formazione
- Principali materie / abilità professionali oggetto dello studio
- Qualifica conseguita

A.A. 2002/2003

Università degli Studi di Palermo – Facoltà di Scienze della Formazione – Corso di **Laurea Magistrale in Psicologia (Vecchio Ordinamento)**.

Psicologia generale, sociale, dello sviluppo, psicologia delle tossicodipendenze, psicodinamica delle relazioni familiari, psicopatologia, psicologia dell'educazione...

Dottore in Psicologia. Votazione conseguita: **110/110**

- Date (da – a)
- Nome e tipo di istituto di istruzione o formazione
- Qualifica conseguita

Anno 2012

A.S.P. di Enna

Esperto in "Diagnosi, quadri clinici e terapie nelle dipendenze patologiche"

- Date (da – a)
- Nome e tipo di istituto di istruzione o formazione
- Qualifica conseguita

Anni 2012-2009

IRES, ADAS, CERISDI

Operatore Sportello "Ufficio di Cittadinanza" del Distretto Sociosanitario n. 8 di Caltanissetta.

- Date (da – a)
- Nome e tipo di istituto di istruzione o formazione
- Qualifica conseguita

Anno 2009

ITC "L. Sturzo", Gela

Esperto in ECDL (Patente Europea del Computer) conseguita in data

08/08/2006 N. IT 1168734.

- Date (da – a)
- Nome e tipo di istituto di istruzione o formazione
- Qualifica conseguita

Anno 2005

Caritas Diocesana, Caltanissetta

Operatore Centro di Ascolto Caritas.

- Date (da – a)
- Nome e tipo di istituto di istruzione o formazione
- Qualifica conseguita

Anno 2004

C.E.F.P.A.S., Caltanissetta

Esperto in "Interventi e strategie di Educazione alla salute in adolescenza".

- Date (da – a)
- Nome e tipo di istituto di istruzione o formazione
- Qualifica conseguita

Anno 2004

Associazione "Casa Famiglia Rosetta", Caltanissetta

Esperto in "Famiglia e salute. Genetica Comunitaria ed Educazione alla salute".

- Date (da – a)
- Nome e tipo di istituto di istruzione o formazione
- Qualifica conseguita

Anno 2004

Associazione "Casa Famiglia Rosetta", Caltanissetta

Esperto in "Procreazione responsabile e prevenzione: informare e comunicare sulla salute".

- Date (da – a)
- Nome e tipo di istituto di istruzione o formazione
- Qualifica conseguita

Anno 2004
Obiettivo Psicologia srl, Roma

Esperto in "Ricerca e selezione del personale"

- Date (da – a)
- Nome e tipo di istituto di istruzione o formazione
- Qualifica conseguita

Anno 2004
Obiettivo Psicologia srl, Roma

Esperto in "Test proiettivi grafici in età evolutiva"

- Date (da – a)
- Nome e tipo di istituto di istruzione o formazione
- Qualifica conseguita

Dal 1992 al 1997
Liceo Ginnasio Statale "R. Settimo", Caltanissetta

Diploma quinquennale di Maturità Linguistica

CAPACITÀ E COMPETENZE PERSONALI

PRIMA LINGUA

ITALIANO

ALTRE LINGUE

INGLESE

- Capacità di lettura
- Capacità di scrittura
- Capacità di espressione orale

Livello: eccellente

Livello: ottimo

Livello: ottimo

- Capacità di lettura
- Capacità di scrittura
- Capacità di espressione orale

FRANCESE

Livello: buono

Livello: scolastico

Livello: scolastico

CAPACITÀ E COMPETENZE RELAZIONALI

Orientamento all'utente; abilità nella comunicazione interculturale appresa in seno ad un contesto multietnico; attitudine al lavoro in team e per obiettivi; capacità di negoziazione, di decision making e di problem solving, acquisite durante il percorso formativo e professionale.

CAPACITÀ E COMPETENZE ORGANIZZATIVE

Capacità di elaborazione e coordinamento progettuale acquisite in seno al percorso formativo e professionale; **ideazione e realizzazione percorsi formativi; trattazione aspetti psicologici relativi alla dimensione spirituale**; capacità di organizzazione e gestione attività di volontariato parrocchiali e diocesane; membro del Centro Diocesano Vocazioni.

CAPACITÀ E COMPETENZE TECNICHE

Competenze Informatiche:
Conseguimento **ECDL (Patente Europea del Computer)** in data
08/08/2006 N. IT 1168734.

**CAPACITÀ E COMPETENZE
ARTISTICHE**

- Ottima capacità di **scrittura**.
- Elaborazione **testi poetici** (selezionata al concorso indetto dall'Accademia Internazionale "Il Convivio" - Premio 2007- per l'inserimento di un brano poetico all'interno di un'antologia di autori italiani e stranieri; Menzione d'Onore al "Trofeo Internazionale Penna d'Autore 2008")
- **Stesura soggetto e sceneggiatura** per percorsi artistico-culturali e per recital: "Dall'eros all'Agape"
- **Conduzione rubrica radiofonica**.
- Passione per le arti, la musica e il teatro.

ALTRE CAPACITÀ E COMPETENZE

- Competenza acquisita come **formatore per adulti**.
- Competenza acquisita come docente (**attività di sostegno scolastico e accademico, consulenza tesi di laurea**)
- Formazione di base inerente alla **statistica psicometrica** e alla **ricerca sociale** (Tesi sperimentale) nonché all'area **neuropsichiatrica** e **neurofisiologica** acquisite durante il percorso universitario.

PATENTE O PATENTI

Patente di tipo B - Automunita

ULTERIORI INFORMAZIONI

- **Abilitazione all'esercizio della professione di psicologo**.
- **Iscrizione all'Albo degli Psicologi della Regione Sicilia Sez. A al n.3443 in data 21/01/2006**.
- **Redazione articolo scientifico** (di prossima pubblicazione) dal titolo: "**Progetti e processi della diagnosi organizzativa multidimensionale**".

La sottoscritta Montana Claudia Concetta Giovanna dichiara di essere informata, ai sensi dell'art. 13 del D.lgs. 30 giugno 2003, n. 196, che i dati personali raccolti saranno trattati, anche con strumenti informatici, esclusivamente nell'ambito del procedimento per il quale la presente dichiarazione viene resa.

Delia, li

21/01/2018

Il dichiarante

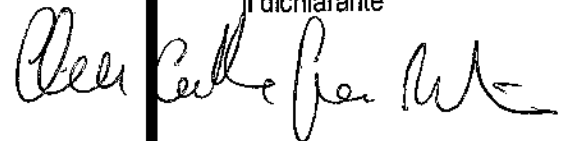

SCADE IL 19/02/2012

COMUNE DI DELIA
CARTA D'IDENTITÀ PROQUATA AI SENSI
DELLA LEGGE N. 1/1998

19/12/2012
22/2/2012
DELLA
Strada
Riviera

AN 7294689



SPEDIZIONE IN ABBONDO

REPUBBLICA ITALIANA



COMUNE DI
DELLA

CARTA D'IDENTITÀ

N. AN 7294689

DI

MONTANA

CLAUDIA CONCETTA GIOVANNA

Cognome: MONTANA
 Nome: CLAUDIA CONCETTA GIOVANNA
 Nato il: 06/09/1978
 (alto n. 40 p. II S. A)
 a: SAN CATALDO CL
 Cittadinanza: ITALIANA
 Residenza: DELIA
 Via: P.S. MATTARELLA, 25 PH
 Stato civile: LIBERO
 Professione: PSICOLOGA
 CONGIUGATI E CONTRASSEGNI SALENTI
 Statura: MT. 1,60
 Capelli: CASTANI
 Occhi: CASTANI
 Segni particolari: /

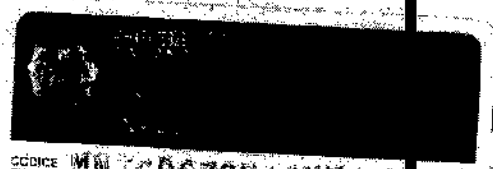

Firma del titolare: *Claudia Concetta Giovanna*
 DELIA 20/02/2007
 Impegno cittadino
 (Stampato)

CODICE FISCALE: MN7C0078P46H7921
 COGNOME: MONTANA
 NOME: CLAUDIA CONCETTA GIOVANNA
 COMUNE DI: SAN CATALDO
 PROVINCIA: CL
 DATA EMISSIONE: 06/09/78
 1996